STACJA MUZEUM

Stacja Muzeum

Dzieci Młodsze

Czy wiesz, że...
14 marca 2021 roku o godzinie 9:16 ze stacji Warszawa Główna odjechał pierwszy pociąg do Łodzi Fabrycznej. Po 24 latach pasażerowie znowu mogą korzystać z tej stacji

1.

Odnajdź na ekspozycji makietę Dworca Kolei Warszawsko- Wiedeńskiej. Kto go zaprojektował? (wpisz imię i nazwisko)

2.

Podejdź do wagonu elektrycznego obsługującego Kolejkę EKD. Na jakiej linii kolejowej jeździł ten pociąg? (wpisz nazwy miast)

3.
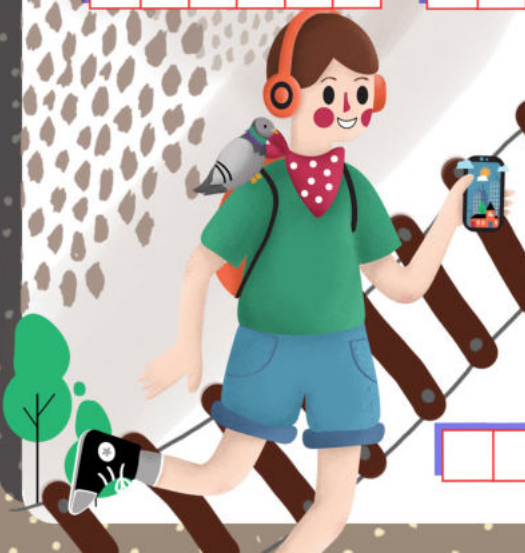
Odnajdź na wystawie ilustrację tramwaju konnego przewożącego pasażerów z Dworca Wiedeńskiego na Dworce Petersburski i Terespolski znajdujące się niegdyś na prawym brzegu Wisły. Napisz jak warszawiacy nazywali te wagony?